МДОУ «ДЕТСКИЙ САД №101»

Особенности обучения лепке в младшем возрасте.

ВЫПОЛНИЛА:
СОКОЛОВА И. Н.

Ярославль 2022

- **Лепка в детском саду** — вид изобразительной деятельности, в процессе которой дети изображают предметы окружающей действительности, создают пластический образ из мягких материалов.

Значение лепки:

- развивает наблюдательность, чувство осязания, пространственное мышление;
- вырабатывает более полные образные представления;
- укрепляет зрительную память, мелкую мускулатуру рук;
- развивает воображение и творческие способности;
- отвечает возрастным особенностям детей, удовлетворяет их потребность в деятельности.

Методы и приёмы, используемые на занятиях по лепке:

Словесный *(беседа, объяснение, пояснение, проговаривание)*

Наглядный *(рассматривание, показ)*

Практический *(упражнение, продуктивная деятельность)*

Игровой *(игры-занятия, сюрпризный момент, интригующая интонация голоса)*

Виды лепки:

- **Младший дошкольный возраст**

предметная

подготовительная работа к сюжетной лепке

- **Средний дошкольный возраст**

предметная

декоративная

подготовительная работа к сюжетной лепке

Способы лепки:

- **Младший дошкольный возраст**

конструктивный

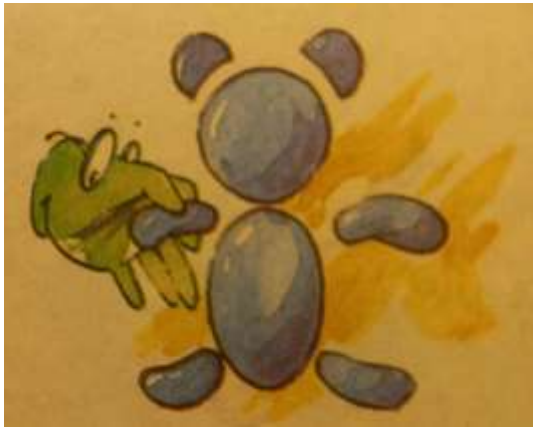

Средний дошкольный возраст

конструктивный

пластический

комбинированный

Технику лепки составляет перечень тех действий руками, которыми дети постепенно овладевают

Младший дошкольный возраст

- Раскатывание
- Скатывание
- Прищипывание
- Сплющивание
- Сглаживание
- Присоединение

Средний дошкольный возраст

- Закрепляются ранее изученные приёмы
- Вдавливание
- Вытягивание (оттягивание)
- Примазывание
- Защипывание
- Уравнивание

Задачи лепки во 2 мл. группе:

-формировать интерес к лепке, закреплять представления о свойствах пластилина и способах лепки;

- отделять от большого куска пластилина небольшие кусочки;

- раскатывать комочки прямыми и круговыми движениями, соединять концы получившейся палочки, сплющивать шар ладонями;

- учить создавать предметы, состоящие из 2-3 частей, используя разнообразные приёмы лепки;

соединяя их путём прижимания друг к другу;

- объединять вылепленные фигурки в коллективные композиции

Задачи лепки в средней группе:

- продолжить развивать интерес к лепке;
- закреплять приёмы лепки, освоенные ранее;
- учить прищипыванию с лёгким оттягиванием, вытягиванию отдельных частей из целого куска;
- учить приёмам вдавливания середины шара, цилиндра для получения полой формы;
- познакомить с приёмами использования стеки;
- объединять созданные образы разных предметов и игрушек в коллективную композицию

Дидактическая игра «Волшебный шарик»

Цель: закрепление приёмов прищипывания и вдавливания.

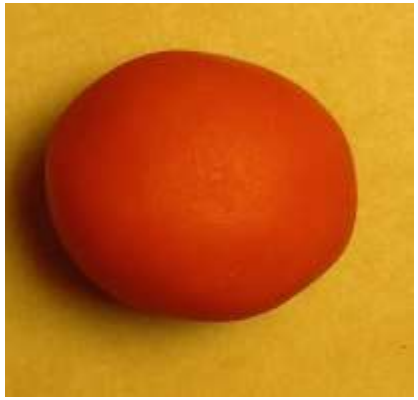

Спасибо
за
внимание